

Información sobre el voto en el extranjero



① Identificación del votante (con la Tarjeta de Identidad)

※ El votante debe acreditar su nacionalidad mediante el documento original indicado por la Oficina Consular correspondiente



② Entrega de papeleta y sobre



③ Votación y cierre del sobre

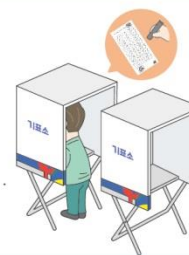

④ Depósito del sobre en la urna



Lugar y fecha de votación

► **Lugar de votación** : Oficina Consular (en caso de no ser viable la votación en el Consulado, el lugar será indicado por el Comité de Elecciones en el Extranjero) y en un lugar adicional de votación

► **Fechas** de votación: Fecha indicada por el Comité de Elecciones en el Extranjero, entre el 27 de marzo (miércoles) y el 1 de abril (lunes).

► **Horario** de votación: Desde las 8:00h hasta las 17:00h durante las fechas de votación

☞ Los detalles sobre el lugar y la fecha de votación según el Comité se publicarán en las páginas web de la Comisión Nacional de Elecciones (ok.nec.go.kr), del Ministerio de Asuntos Exteriores (mofa.go.kr), de la Agencia Coreana en el Extranjero (oka.go.kr) y de las Oficinas Consulares.

Procedimiento de voto

① El votante presentará su documento de identidad en el lugar de la votación. Una vez que esté identificado, se le entregará papeleta y sobre de envío.

※ Votantes que no se encuentren en Corea y posean Número de Identidad: papeletas de las elecciones a los candidatos por distrito y a los representantes proporcionales

※ Votantes que residen en el extranjero: papeleta de elecciones a los representantes proporcionales

② En la cabina, el votante indicará el candidato (para los representantes proporcionales, sería un partido político) que desee elegir marcando la casilla correspondiente con el sello. Luego, introducirá la papeleta en el sobre de envío y lo cerrará antes de salir de la cabina.

※ El sello estará disponible dentro de la cabina.

※ El votante no deberá escribir su nombre en el sobre.

③ El votante depositará el sobre cerrado en la urna.

Documentos de identificación personal para votar (imprescindible)

① Documento emitido por las administraciones públicas de la República de Corea para la identificación personal en que aparezca la fotografía del titular (Pasaporte, Documento Nacional de Identidad, Tarjeta de Identificación del Personal Funcionario, Permiso de Conducción, etc.) o Documento de identidad emitido por el gobierno del país de residencia en que aparezca la fotografía, el nombre y la fecha de nacimiento del titular (Tarjeta de Identidad de Extranjero, etc.).

② Sin embargo, los votantes que residen en el extranjero deberán mostrar el documento original para la comprobación de su nacionalidad, acorde a lo notificado por la Oficina Consular.

※ En caso de que en dicho documento de identidad aparezca la fotografía del titular, no será necesario presentar documentos adicionales.

Tener en cuenta que los siguientes casos no son válidos

► Cuando no se utiliza la papeleta de votación o el sobre de envío de la mesa electoral en el extranjero

► Cuando la papeleta marcada se coloca en el interior de la urna sin estar dentro del sobre cerrado de envío

► Cuando ninguna de las casillas está marcada

► Cuando la marca se hace encima de dos casillas o cuando hay más de dos marcas

► Cuando no se puede discernir la casilla que ha sido marcada

► Cuando el texto o forma se ha rellenado en lugar de marcar el ①

► Cuando se llena algo distinto a ①

► Cuando la marca se hace con otros instrumentos que no sean los proporcionados por el Comité de Elecciones